



T.C.
KIRKLARELİ ÜNİVERSİTESİ
KÜTÜPHANE ve DOKÜMANTASYON DAİRE BAŞKANLIĞI
OKUYUCU HİZMETLERİ ŞUBE MÜDÜRLÜĞÜ



KÜTÜPHANE TANITIMI VE KULLANICI EĞİTİMİ İŞLERİ SÜRECİ

Doküman No:

Yürürlük Tarihi:

Revizyon Tarih/No:

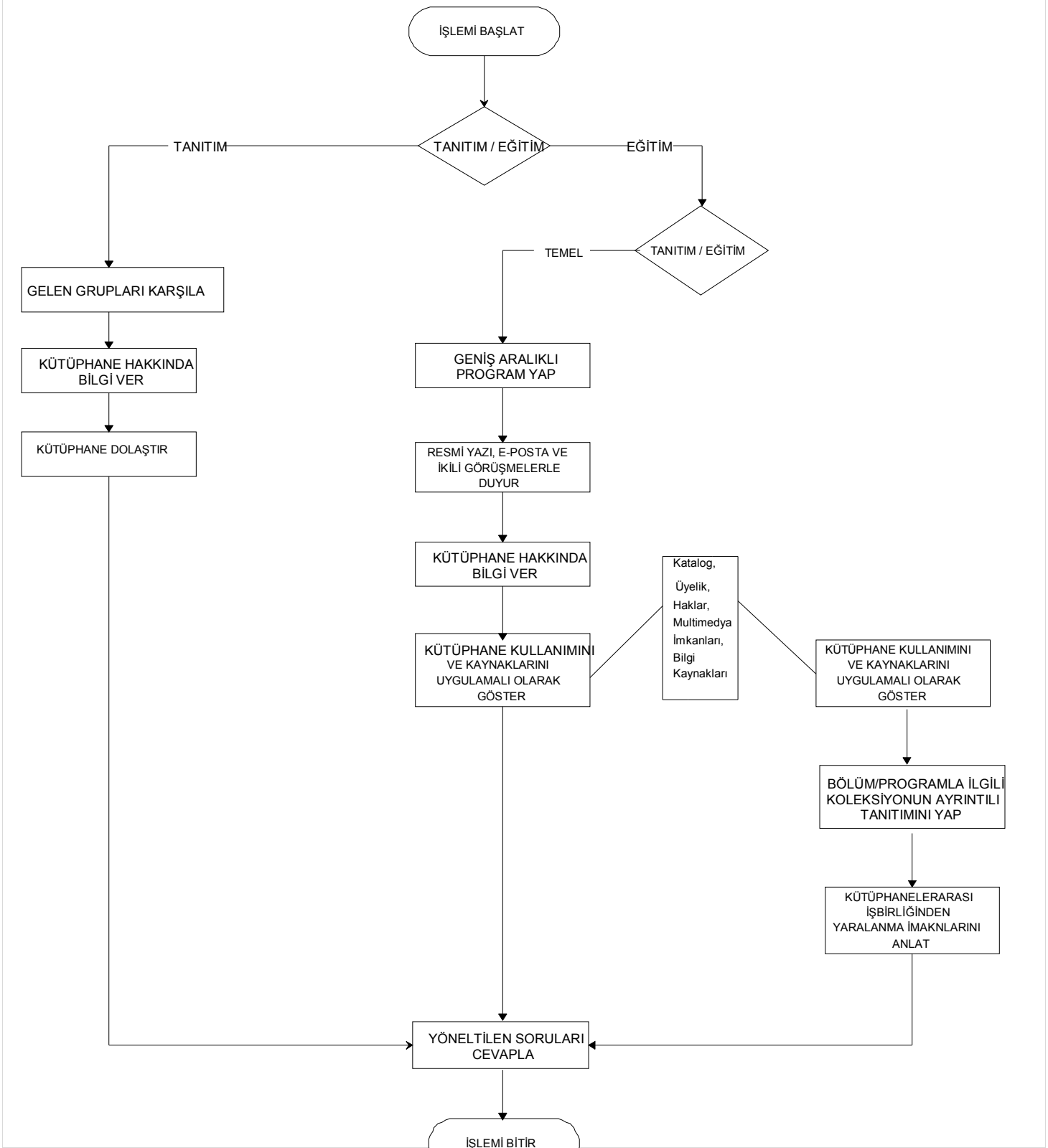

ADI SOYADI/GÖREVİ		İMZASI
Hazırlayan	Nermin YILMAZ-Numan ÖZALP-Namık Kemal YILMAZ-Kütüphaneci	
Kontrol Eden	Özlem ERTAÇ-Şube Müdürü	
Onaylayan	Mehmet HALİLOĞLU-Daire Başkanı	